

ZMĚNA Č.2 ÚZEMNÍHO PLÁNU KOSTELANY



číslo změny	popis změny
L1	vypouští se plocha rezervy č.100 a převádí se do návrhových zastavěných ploch č.55 a 61, nově se vymezuje plocha přestavby P72; vypouští se návrhová zastavěná plocha č.57 - realizováno, oprava zastavěného území dle skutečného stavu
L2	vypouští se návrhová zastavěná plocha č.2 - realizováno, oprava zastavěného území dle skutečného stavu
L3	vypouští se návrhová zastavěná plocha č.3 - realizováno, oprava zastavěného území dle skutečného stavu
L4	vypouští se návrhová zastavěná plocha č.20 - částečně realizováno, nově se vymezují návrhové zastavěné plochy č.55 a 60; oprava zastavěného území dle skutečného stavu
L5	nůl se návrhová zastavěná plocha č.19
L6	nůl se návrhové plochy změn v krajně č.17, 31 a návrhová zastavěná plocha č.30; nově se vymezují návrhové zastavěné plochy č.65, 66
L7	nově se vymezuje plocha změn v krajně č.71; nůl se návrhová zastavěná plocha č.44; nůl se plocha změn v krajně č.56
L8	nově se vymezuje plocha rezervy č.101, nově se vymezuje "územní stupeň 1"
L9	
L10	
L11	vypouští se návrhové zastavěné plochy č.45 - částečně realizováno a 46 - realizováno, oprava zastavěného území dle skutečného stavu
L12	vypouští se návrhová zastavěná plocha č.51 - realizováno, nově se vymezují návrhové zastavěné plochy č.62, 63
L13	
L14	oprava zastavěného území dle skutečného stavu
L15	nově se vymezuje návrhová zastavěná plocha č.64
L16	vypouští se návrhová zastavěná plocha č.43 - realizováno
L16	vypouští se návrhové zastavěné plochy č.14 - částečně realizováno a 15 - realizováno, oprava zastavěného území dle skutečného stavu
L19	nůl se návrhová zastavěná plocha č.48, nově se vymezují návrhové zastavěné plochy č.67, 68
L20	nůl se návrhová zastavěná plocha č.27, nově se vymezují návrhové zastavěné plochy č.69, 70
L21	nově se vymezuje návrhová zastavěná plocha č.73
L22	nově se vymezuje plocha přestavby P74
L22	nůl se plochy přestavby: PŘESTAVBA_2, PŘESTAVBA_4, plocha přestavby PŘESTAVBA_1 se nově vymezuje jako P18, PŘESTAVBA_3 se nově vymezuje jako P67, PŘESTAVBA_5 se nově vymezuje jako P69
L23	nově se vymezují návrhové zastavěné plochy č.75 a 76 změna dotomu vymezení zastavěného území v celém řešeném území

L1 označení lokality změny
 lokality Změny

podoba měněných prvků lokalit Změny v účinném ÚP

LEGENDA

- řešené území
- parcelní kresba
- vnější kresba parcel
- zastavěné území k 5.8.2021
- zrušená hranice zastavěného území
- návrhové plochy - zastavěné plochy
- návrhové plochy - změny v krajně
- územní rezervy
- plochy přestavby
- plochy pro ověření územní studii
- číslo návrhové plochy s rozdílným způsobem využití
- x zrušeno

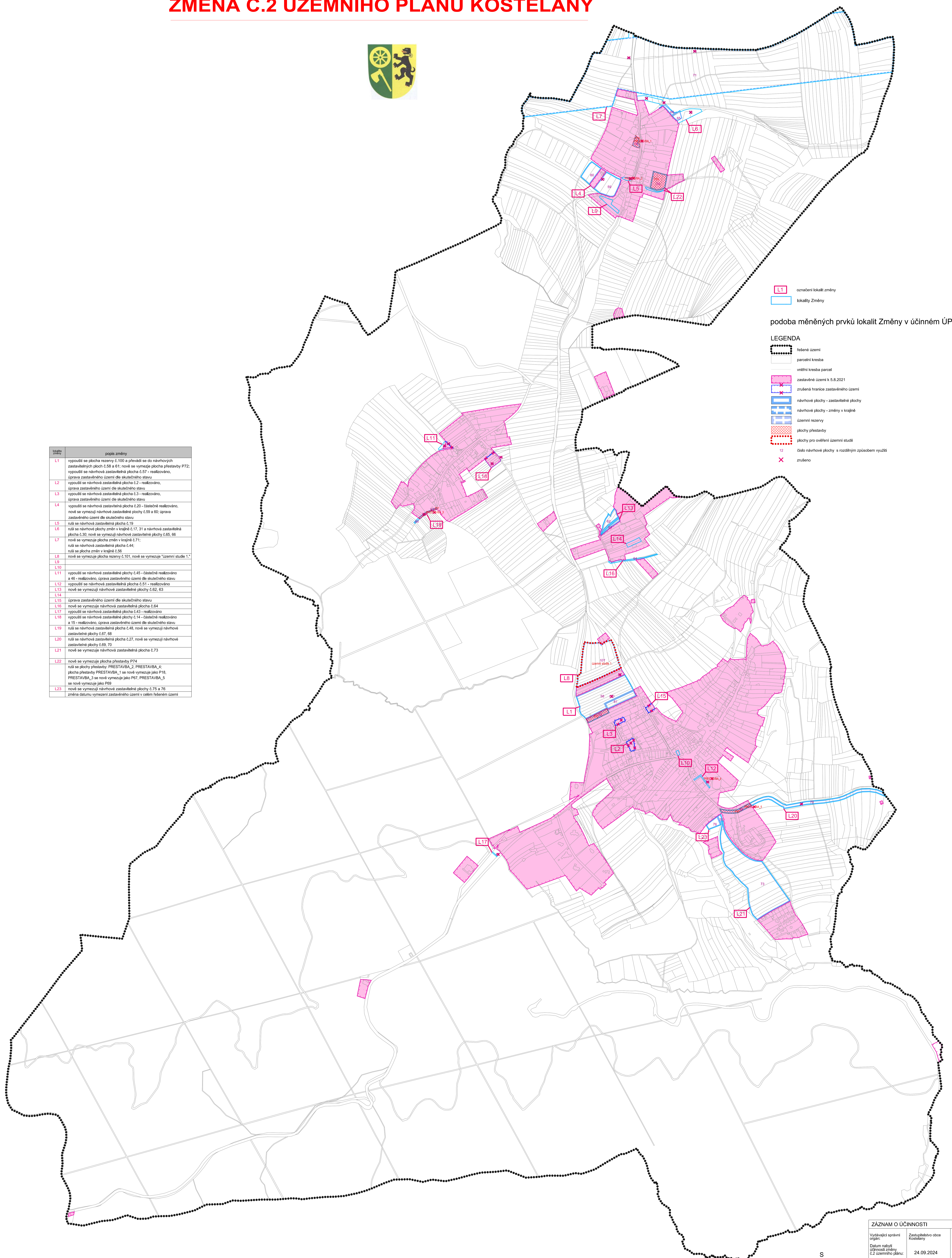

ZÁZNAM O ÚČINNOSTI		Oslovení úředního razítkem:
Vydávající správní orgán:	Zastupitelstvo obce Kostelany	
Datum nabytí účinnosti změny č.2 územního plánu:	24.09.2024	
Požadovatel:	Městský úřad Kostelany	
Jméno a příjmení:	Ing. arch. Pavel Měsíčník	
Funkce správněho úřední osoby požadovatele:	referent oddělení územního plánování	
Podpis:	Ing. arch. Pavel Měsíčník	

OBRÁTKA: OBEC KOSTELANY FORŽOVATEL: MĚSTSKÝ ÚŘAD KOSTELANY
 ZNAKOVÉ ČÍSLO: 03-21 OPOŘOVATEL: PROJEKTANT: ING. ARCH. MILAN BŘEZINA

ZMĚNA Č.2 ÚZEMNÍHO PLÁNU KOSTELANY

OBRÁTKA: VÝKRES ZÁKLADNÍHO ČLENĚNÍ ÚZEMÍ MĚŘITELNÝ: 1:5000 DATUM: 8/2024 VČ: P2-1

Příklad č.2
 NEKONVENCE
 NÁZOVÉ VÝKRESY
 PŘÍLOHA 2